

Akademia Sztuk Pięknych w Katowicach
Raciborska 37
40-074 Katowice

Pismo: ASP-DAT-ZP-07-2015/2

Katowice dnia: 2015-05-14

ODPOWIEDŹ NR 1 na zapytania w sprawie SIWZ

Szanowni Państwo,

Uprzejmie informujemy, iż w dniach 08-12.05.2015r. do Zamawiającego wpłynęły prośby o wyjaśnienie zapisu specyfikacji istotnych warunków zamówienia, w postępowaniu prowadzonym na podstawie przepisów ustawy z dnia 29 stycznia 2004 roku Prawo Zamówień Publicznych (t.j. Dz. U. z 2013 r. poz. 907, z późn. zm.) w trybie przetarg nieograniczony, na: Dostawę wyposażenia Pracowni Malarstwa i Rzeźby nowego budynku Akademii Sztuk Pięknych w Katowicach,

Treść wspomnianej prośby jest następująca :

Pytanie nr 1

Bardzo proszę o przesłanie dodatkowego opisu (szkiców) do "Zadanie nr 1 DOSTAWA SZTALUG, PODESTÓW I SKRZYNEK POD PALETY" Tzn.

Skrzynki pod palety - jaka średnica otworów. Wymiar 25x35x45 milimetrów?

Podesty drewniane - Wymiar: 1500x1500x500h jednostka centymetr?? szkic? klejka czy drewno?

Sztalugi - wysokość płótna min. 120cm? Mogą mieć wysokość płótna 120cm?

Odpowiedź :

Zamawiający do udzielonych odpowiedzi na zapytania Wykonawców dołącza rysunki zawierające opis podestów drewnianych, skrzynek pod palety oraz kawalet metalowych.

Skrzynki pod palety winny posiadać otwór w skrzyni pośrodku ścianki o wymiarach 12x2cm. Każda skrzynia musi mieć 4 otwory, służą one do podnoszenia, przenoszenia skrzyni.

Jednocześnie Zamawiający wyjaśnia, iż wymiary skrzynek pod palety podane są w centymetrach 25x35x45. Natomiast wymiary podestów drewnianych podane są w milimetrach 1500x1500x500h. Podesty drewniane winny być wykonane w całości z drewna, zaopatrzone w kółka posiadające blokadę, które umożliwiłyby sprawne przesuwanie elementu.

Zamawiający wymaga, aby sztalugi miały wysokość płótna minimalnie 135cm.

Pytanie nr 2

Termin wykonania 30dni można dostarczyć w 2 turach? Może pod jakimś warunkiem zostać przedłużony?

Odpowiedź :

Zamawiający przychyła się do prośby Wykonawców i zmienia termin realizacji zamówienia tj. zamówienie winno być zrealizowane w terminie : 60 dni od daty zawarcia umowy. Ponadto Zamawiający przedłuża termin składania ofert do dnia 22 maja 2015 roku.

Tym samym termin składania ofert wyznacza się na 22 maja 2015 roku godz. 10:00. Otwarcie ofert nastąpi 22 maja 2015 roku o godz. 10:15.

Zamawiający dopuszcza możliwość fakturowania częściowego.

Wobec powyższego § 4 ust. 2 wzoru umowy (załącznik nr 6) ulega zmianie i otrzymuje brzmienie :

„Podstawą do wystawienia faktury jest protokół odbioru. Zamawiający dopuszcza możliwość fakturowania częściowego”.

Pytanie nr 3

Podesty drewniane PD 1500x1500x500h; 11szt

- jakie mają mieć zastosowanie?
- jakie obciążenie w kg jest dopuszczalne ze względu na bezpieczeństwo użytkowania?
- czy mają być w formie całej zabudowy tzn. podest i boki ?
- czy góra tj. podest jest osobnym elementem i podstawa również osobna, czy ma stanowić całość?
- z jakiego surowca wymagane wykonanie? - całość z drewna, podest-deska? boki - płyta stolarska?
- czy ma to być zaimpregnowane, czy w stanie surowym?

Odpowiedź :

Podesty drewniane będą wykorzystywane w procesie dydaktycznym Uczelni, posłużą jako element martwej natury oraz pomogą wyeksponować modela w trakcie pozowania podczas zajęć z rysunku oraz malarstwa. Podest winien wytrzymać obciążenie 150 kg. Istotna jest górna płaszczyzna, na której zostanie ustawiony model z krzesłem, natomiast boki nie powinny być zabudowane. Konstrukcja oraz górna płaszczyzna ma stanowić całość. Całość winna zostać wykonana z drewna i w całości zaimpregnowana. Podesty drewniane winny być wykonane w całości z drewna, zaopatrzone w kółka posiadające blokadę, które umożliwiłyby sprawne przesuwanie elementu.

Pytanie nr 4

Skrzynki pod palety SD wykonana ze sklejki drewnianej z otworami na każdej ścianie.
Wymiary: 25x35x45mm; 220szt



- czy dosłownie ze sklejki ma być wykonana? czy z płyty stolarskiej która z zewnątrz wygląda jak sklejka, natomiast w rzeczywistości klejona jest z kawałków drewna, pokryta obłogą z drewna liściastego lub iglastego?
- jaka grubość sklejki, czy płyty stolarskiej, jest wymagana, w zależności od przeznaczenia?
- czy skrzynka konstrukcyjnie składa się z pięciu boków, bez pokrywy czy z pokrywą?
- otwory na każdej ścianie mają służyć podnoszeniu skrzynki?

Odpowiedź :

Zamawiający dopuszcza możliwość wykonania skrzynki pod palety z płyty stolarskiej o grubości 20mm. Skrzynka winna się składać z sześciu boków, bez ruchomej pokrywy, będzie drewnianym prostopadłościanem. Otwory o wymiarach 12x2cm, na każdej ścianie, mają służyć podnoszeniu skrzynki.

Pytanie nr 5

Sztalugi Sz wykonana z litego drewna bukowego zabezpieczone impregnatem.

Wymiary: przy podstawie 65cm +/-5 , gł. 60cm +/-5 , wys.: 172-292cm, wys. płótna 120-135cm; 22oszt

- czy sztaluga ma być z regulacją kąta pochylenia względem podstawy, odchylenie od pionu (w przód i w tył) , z regulacją wysokości półki, zatrask na metalowej zębatej listwie, z podwójną półką?
- czy sztaluga bez kąta pochylenia (w przód i w tył) na stałe połączona z podstawą?

Odpowiedź :

Sztalugi winny być wykonane z litego drewna bukowego zabezpieczonego impregnatem.

Wymiary: przy podstawie 65cm +/-5 , gł. 60cm +/-5 , wys.: 172-292cm, wys. płótna min 135cm.

Sztaluga winna posiadać :

- regulację kąta pochylenia względem podstawy,
- odchylenie od pionu w tył ,
- regulację wysokości półki,
- zatrask na metalowej zębatej listwie, z podwójną półką.

Pytanie nr 6

Czy Zamawiający zgodzi się na wydłużenie terminu realizacji zadania nr 1 i 2 do 42 dni od chwili podpisania umowy?

Odpowiedź :

Zamawiający ustosunkował się w w/w kwestii w odpowiedzi na pytanie nr 2.

Pytanie nr 7

Czy Zamawiający zgodzi się na zmianę zapisów umowy w paragrafie 6 ust. 1 lit. a) polegającą na obniżeniu kary umownej za niedostarczenie w terminie przedmiotu umowy z 1% do 0,5% wartości przedmiotu umowy za każdy dzień zwłoki?

Konstancja



Odpowiedź :

Zamawiający przychyła się do prośby Wykonawców i obniża kary umowne za niedostarczenie w terminie przedmiotu umowy. Tym samym § 6 ust. 2 lit. a) wzoru umowy (załącznik nr 6) ulega zmianie i otrzymuje brzmienie :

„za opóźnienie w wykonaniu przedmiotu umowy w wysokości 0,5% wynagrodzenie brutto określonego w § 4 ust. 1 za każdy dzień opóźnienia”.

Informujemy, że zgodnie z wymogiem art. 38 ust. 2 ustawy, stanowisko Zamawiającego zostało rozesłane do wszystkich wykonawców, którym przekazano SIWZ i zamieszczono na stronie internetowej Zamawiającego.

Zamawiający

REKTOR
prof. dr hab. Antoni Cygan

Handwritten signature and initials at the bottom left of the page.

Zatężenie nr 1
do odpowiedzi
na zażyczenie
skupiska
dotychczas



26 cm

15 cm

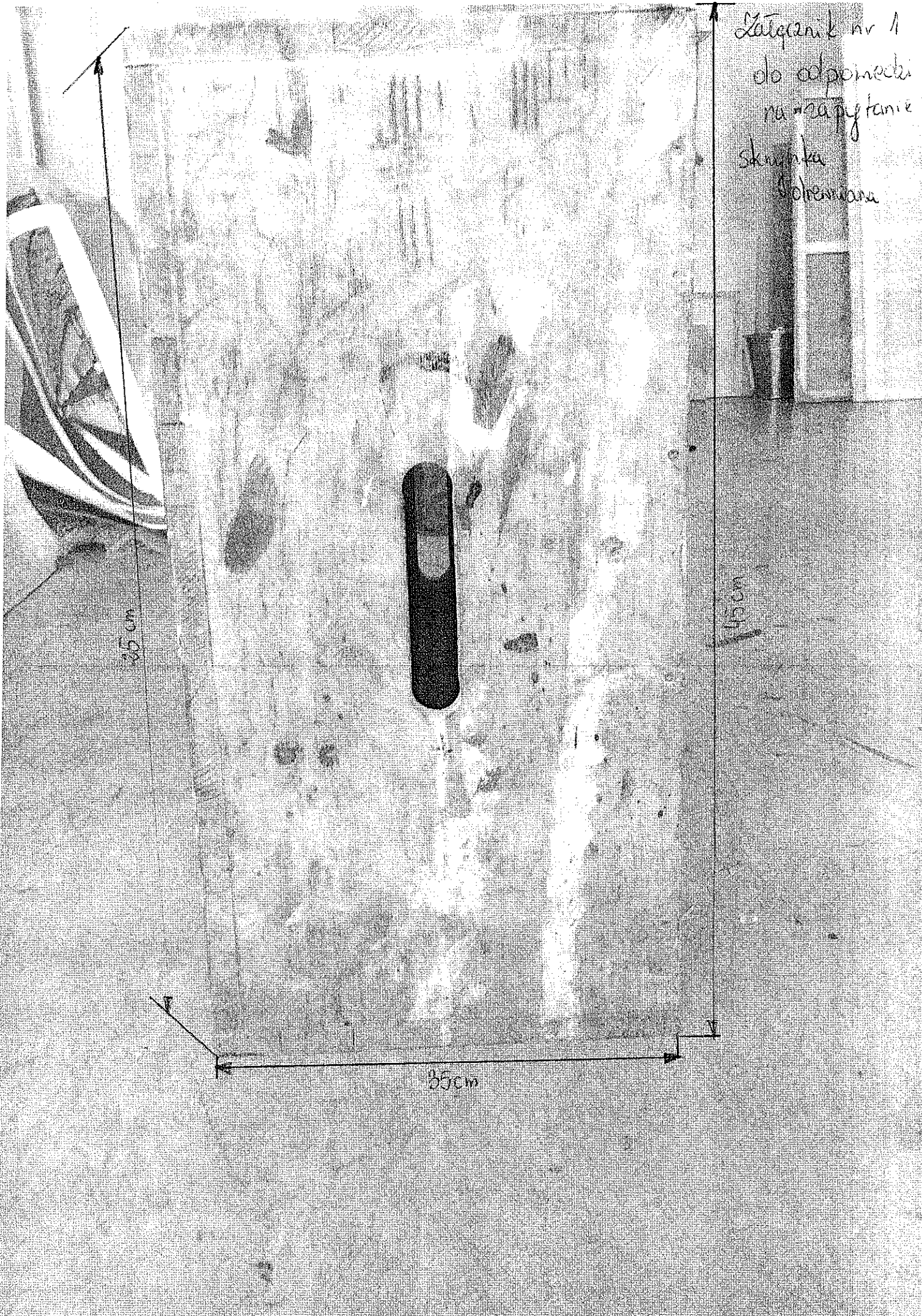
55 cm

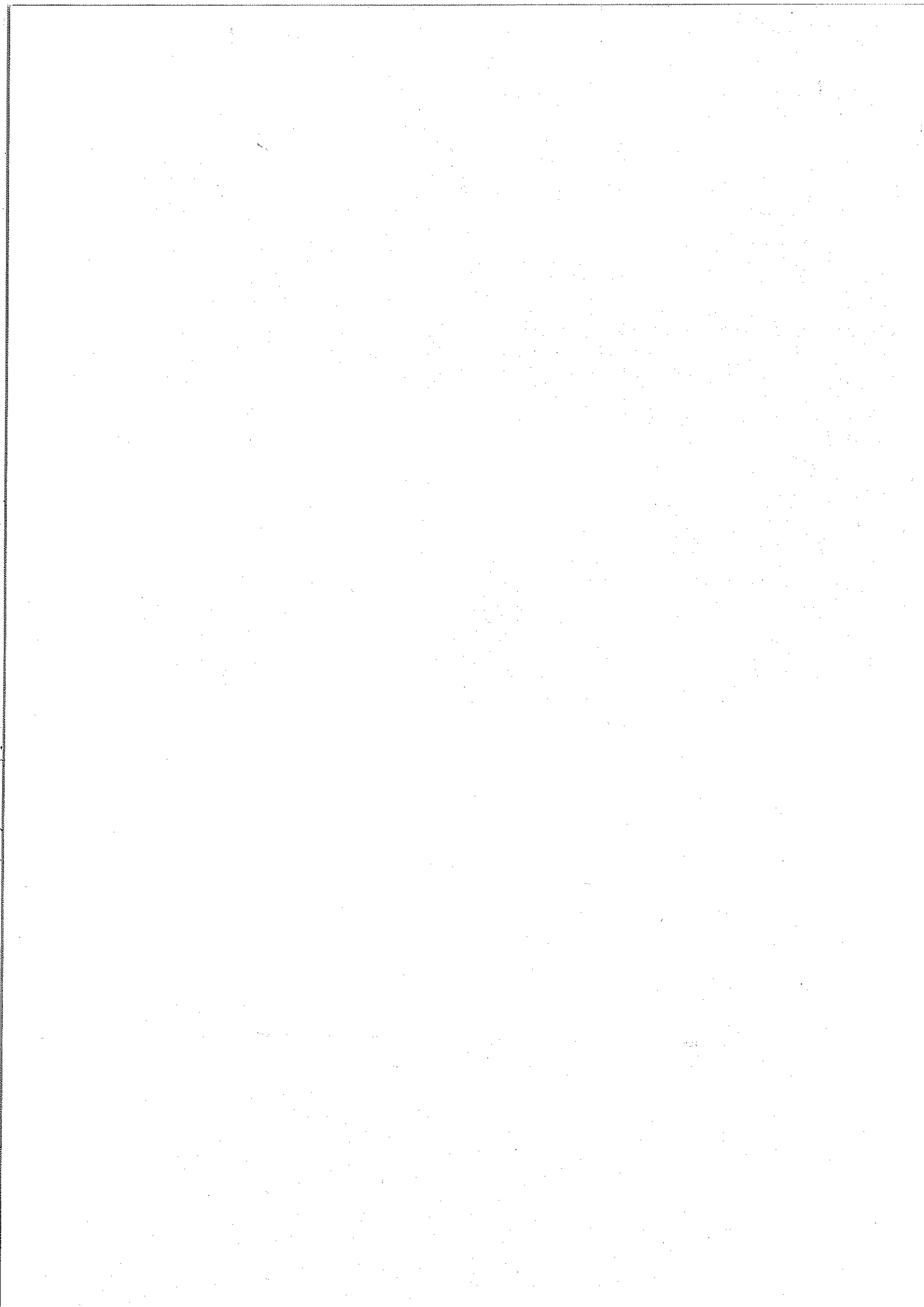

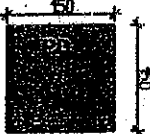

PD		<p>podest drewniany wymary: 1500x1500x500h (mm)</p>	parter: -- półparter: -- I piętro: 4 II piętro: 7	ŁĄCZNIE: 11 szt.
Kw		<p>kawałek metalowa z półką metalową, obrotową o podstawie kwadratu 40x40cm minimalna wysokość 80cm, regulowana wysokość</p>	parter: -- półparter: -- I piętro: 20 II piętro: --	ŁĄCZNIE: 20 szt.
SD		<p>skrzynka drewniana wykonana ze sklejki drewnianej z otworami na każdej ściance wymary: 25x35x45 cm</p>	parter: -- półparter: -- I piętro: 70 II piętro: 150	ŁĄCZNIE: 220 szt.

